Stupnice E dur

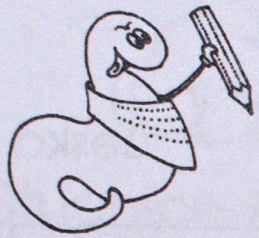

Doplň stupnici E dur a označ půltóny.

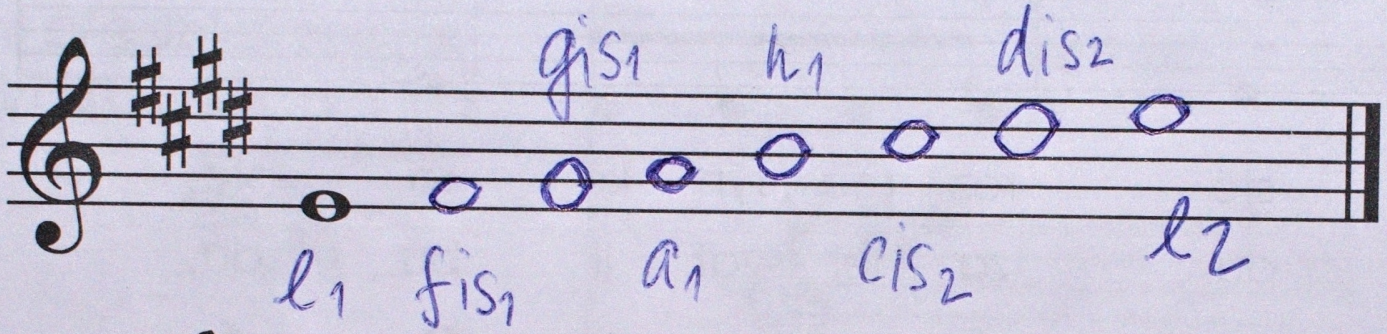

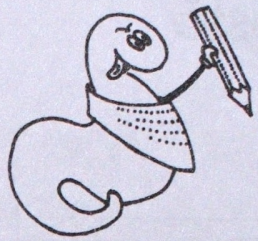

Napiš vzestupný
a sestupný trojzvu

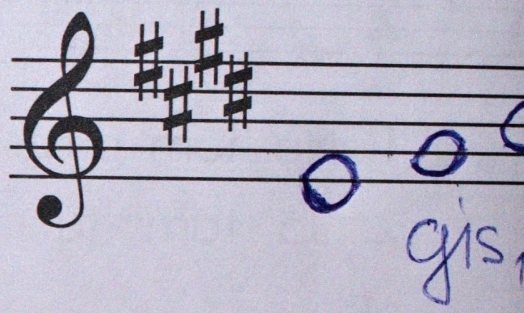

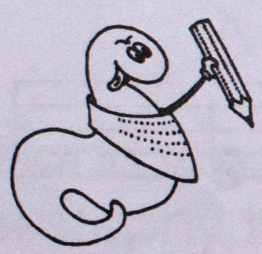

Který tón je ve stupnici E dur:

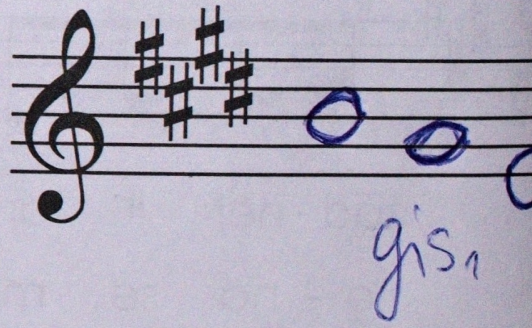

první e1 třetí gis1 pátý h1 osmý e2

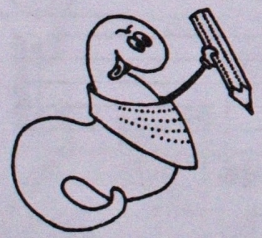

Prohlédni si na další stránce písničku Já mám koně, která je v tónině E dur. Zakroužkuj modře první křížek fis v předznamenání (na všech řádcích) a noty, pro které tento křížek platí. Podobně zakroužkuj i další křížky v předznamenání a noty: cis - červeně, gis - zeleně, dis -žlutě. Nakonec přečtěte noty v celé písničce.