Stupnice G dur

Doplň chybějící noty stupnice, oba půltóny označ stříškou.
Zakroužkuj modře křížek v předznamenání a notu, pro kterou platí.

FIS

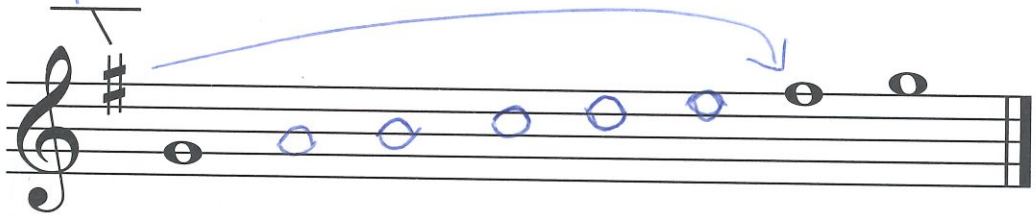

g^1 a^1 h^1 c^2 d^2 e^2 fis^2 g^2

Který tón leží mezi:

g^1 a1 h^1 c^2 d2 e^2 a^1 h1 c^2 e^2 fis2 g^2

Vybarvi modře vzestupný a sestupný trojzvuk z G dur.

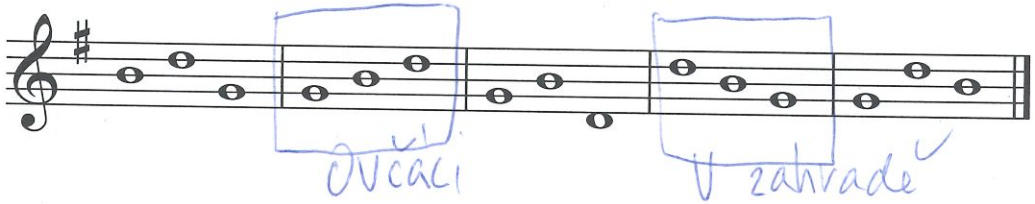

Předznamenání se píše hned za houslový klíč, zvyšuje (nebo snižuje) všechny noty téhož jména a platí pro celý řádek.

Stupnice **G dur** má v předznamenání jeden křížek **fis.**